

ARMADURA DE MUROS - CARA INTERIOR

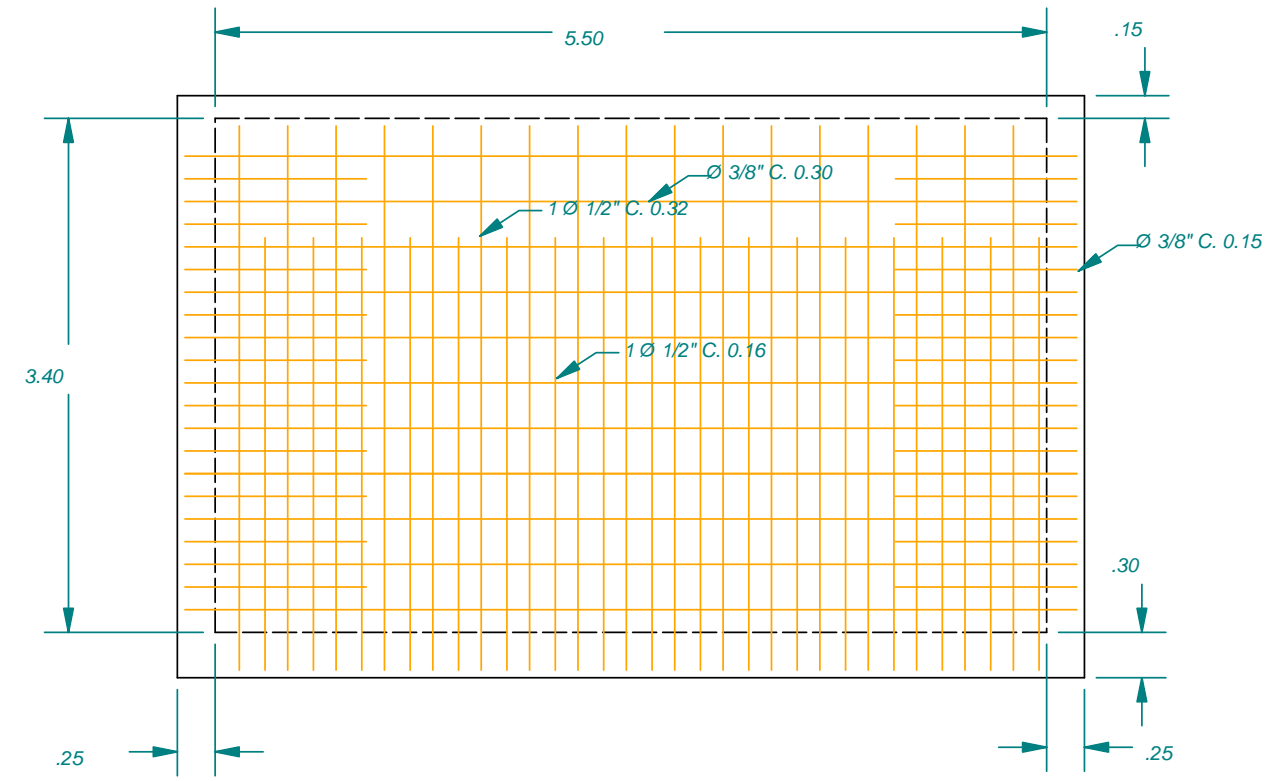

ARMADURA DE MUROS - CARA EXTERIOR

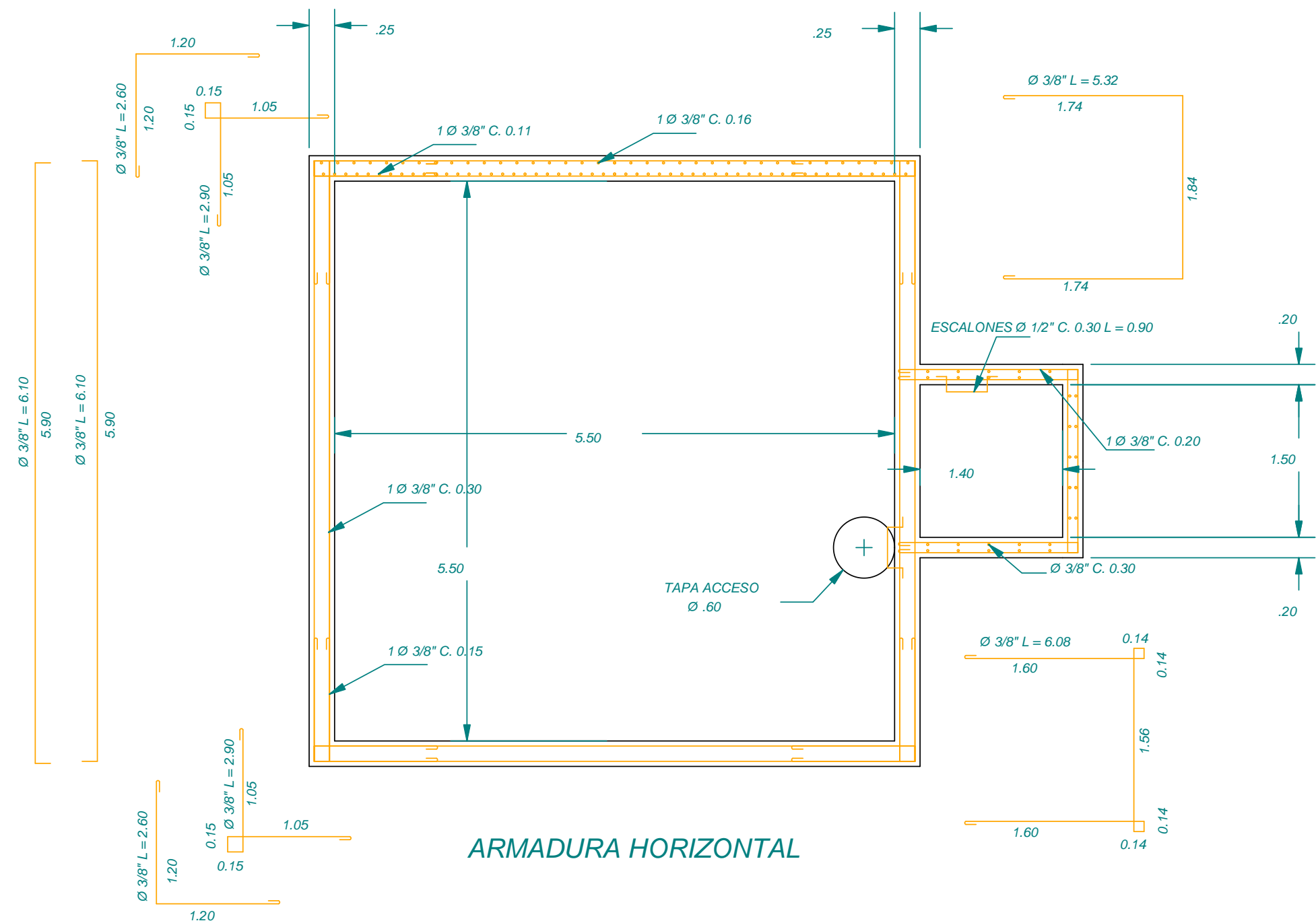
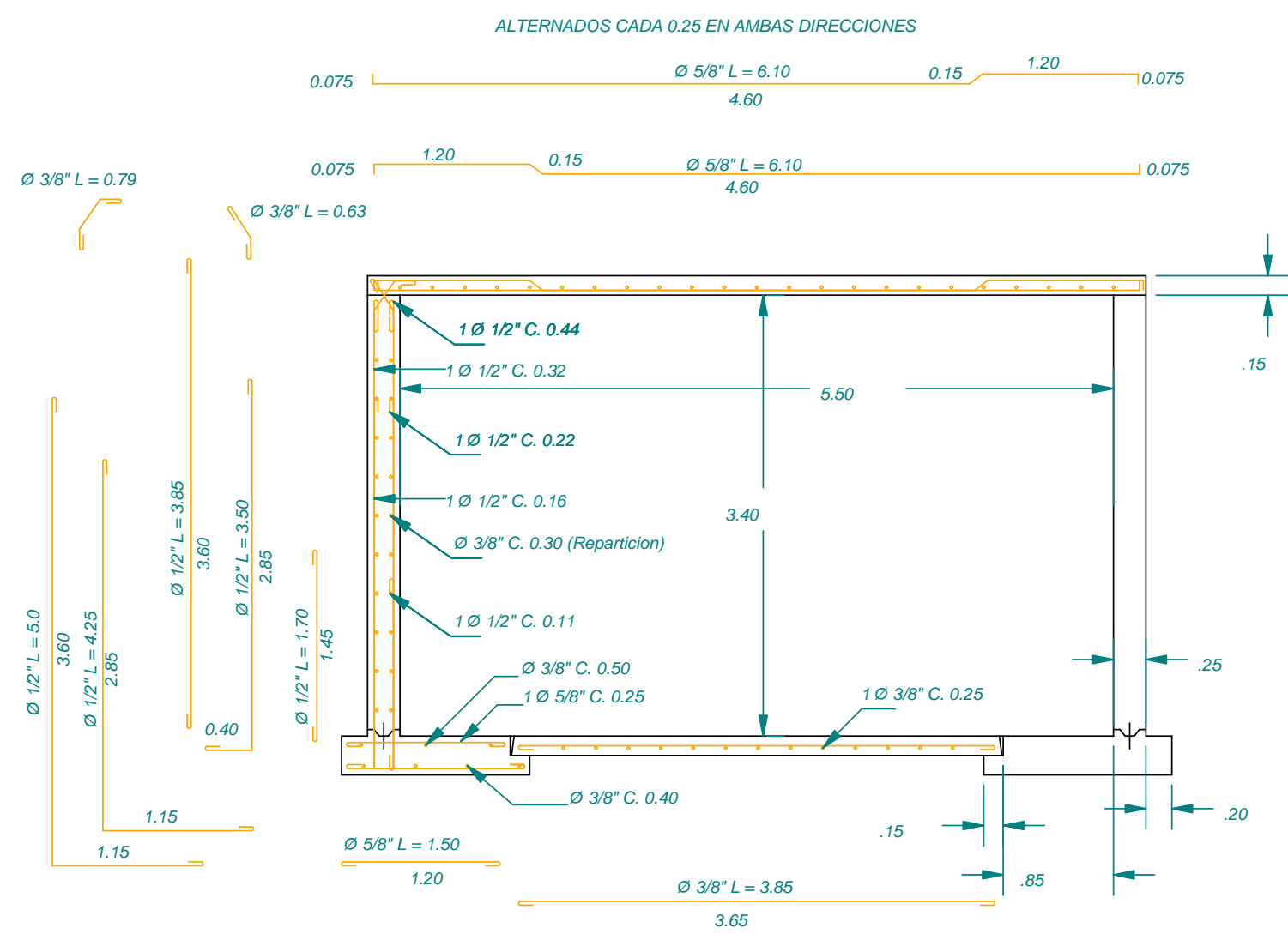

ARMADURA HORIZONTAL

	HACIENDA EL 57	
	ESTRUCTURA TANQUE DE ALMACENAMIENTO 100 M3	
	DISEÑO Y CALCULO: ING. MAURICIO J. VICTORIA NIÑO	
	MAT. PROF.: 7623-765483 VALLE	PLANO No: 1 DE: 2
	REVISO:	ESCALA:
	APROBO:	FECHA: JULIO 24 DE 2005
DIBUJO: M.J.V.N	ARCHIVO:	